

## B.授權到期

請依序點選以下步驟，了解安裝方法

依照啟用  
精靈提示

啟用授權



當看到license 即將到期的通知，請您不要擔心，請繼續使用至到期日，當授權到期後，您再次打開MATLAB 會跳出授權啟用精靈

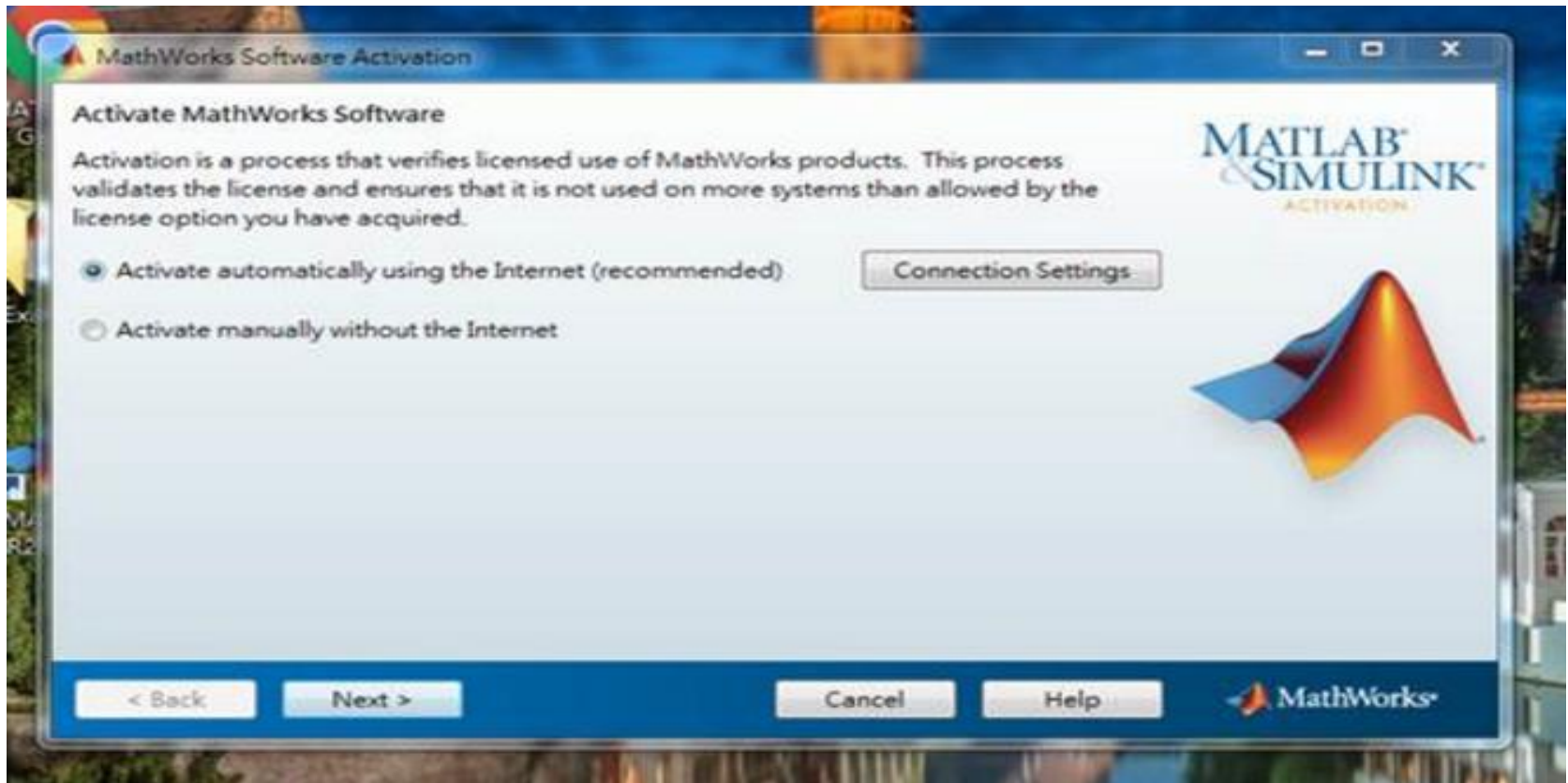

以上圖示僅供發生狀況參考，版本會依您安裝版本有所不同，請依程式顯示為主



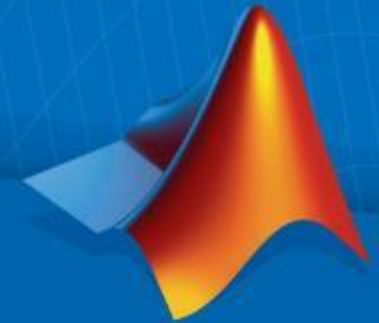



# 啟用授權

# 依照啟用精靈指示，選擇Activate automatically using the Internet

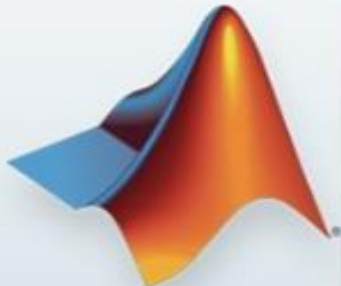

# 輸入之前所建立的帳號與密碼



Log in

Log in to your MathWorks Account

Email address:

Password:

[Forgot your password?](#)

Create a MathWorks Account (requires an Activation Key)

< Back    Next >    Cancel    Help

MathWorks



# 確認 License 1089594

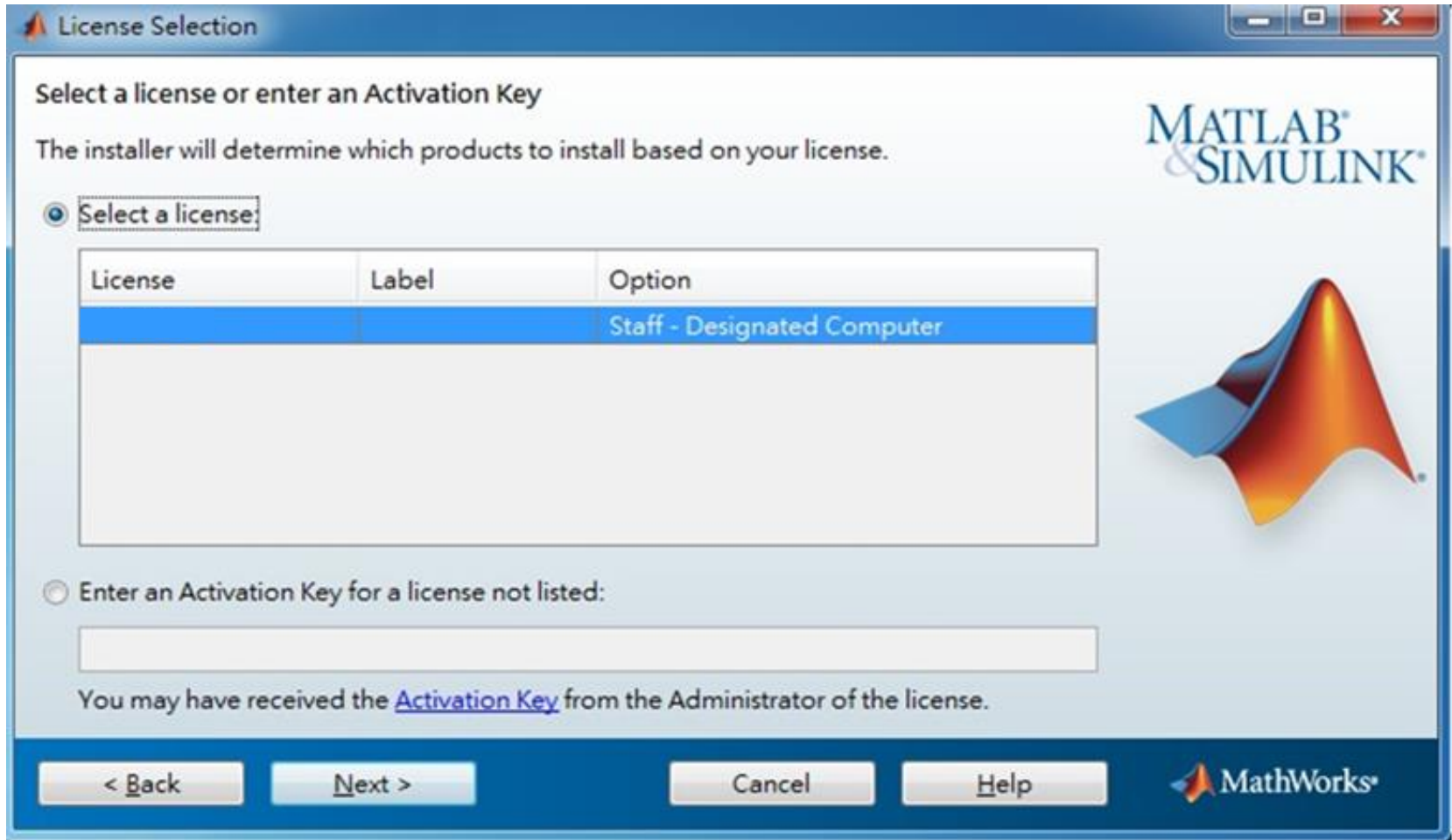

\* 圖示為範例，請確認為貴校license number後，按下一步Next>



# 啟用完成，可繼續使用

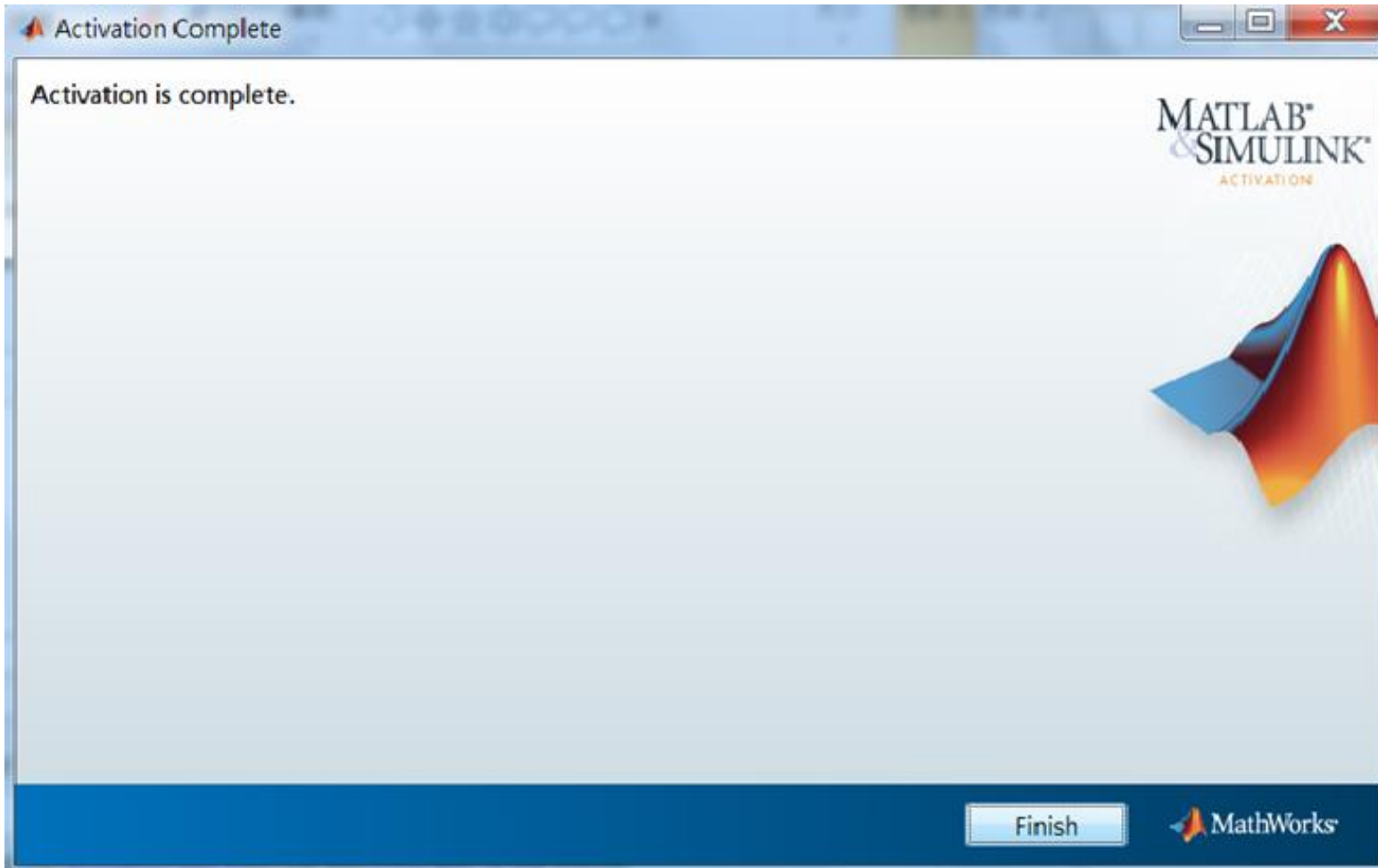

# 啟用完成

恭喜您

現在可以開始使用MATLAB& Simulink眾多強大功能





# C. 使用最新版本或其他版本

請依序點選以下步驟，了解安裝方法

下載軟體

安裝/授權



# D. 使用原廠授權

請依序點選以下步驟，了解安裝方法

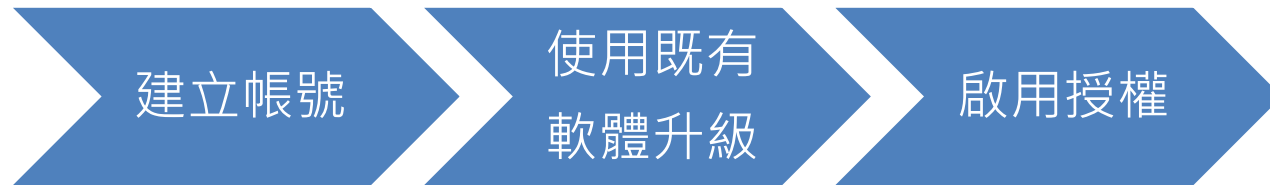

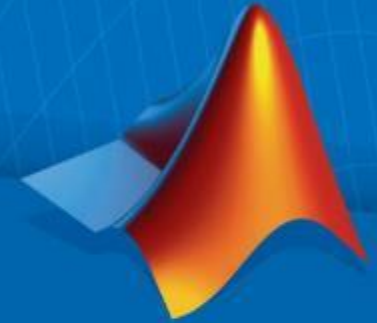

# 使用既有軟體升級

# 電腦內已安裝MATLAB軟體者

若想要重新安裝請參照 c.使用最新版本或其他版本

- 執行 MATLAB，下拉 Help -> Licensing -> Activate Software

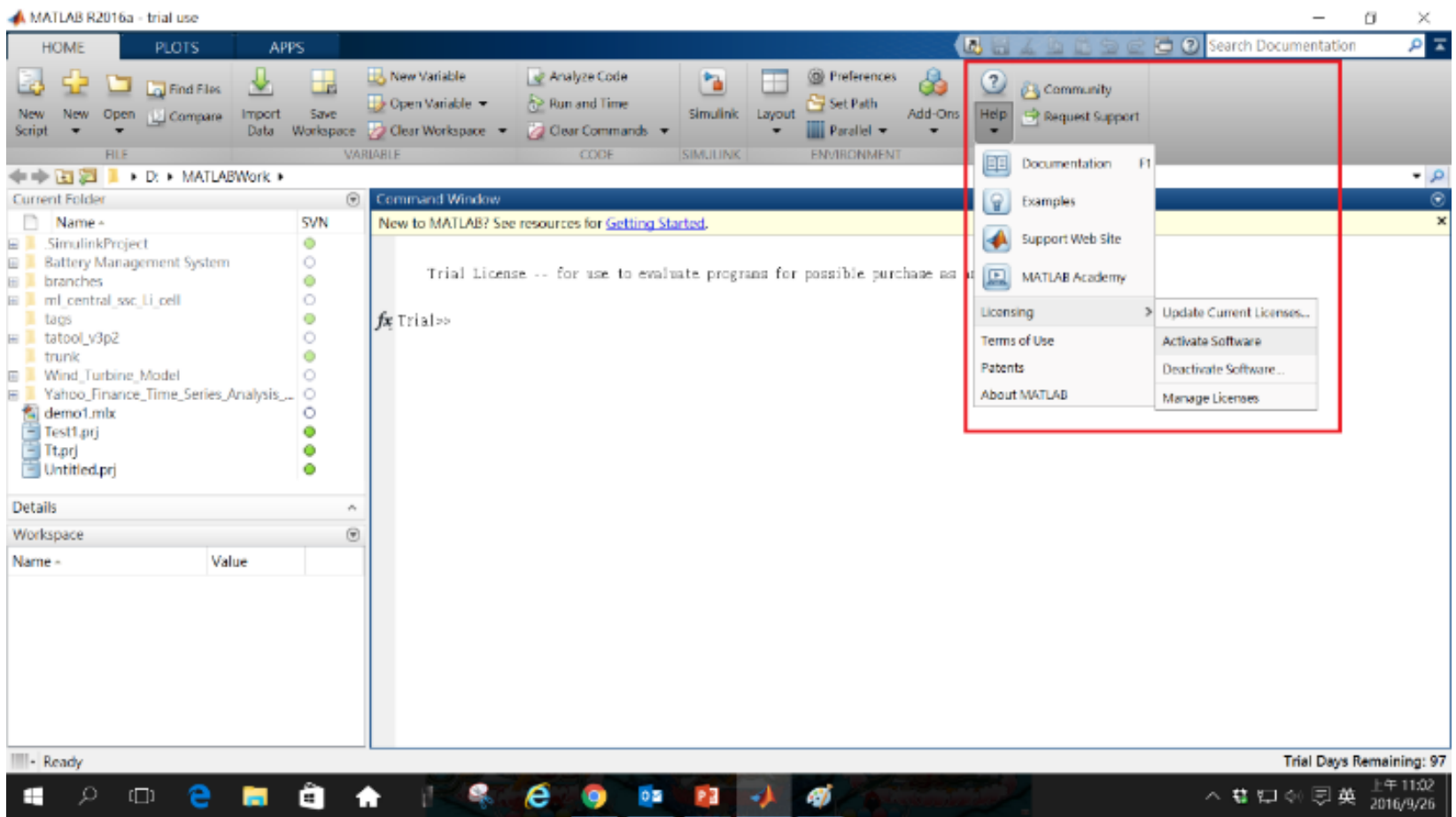

完成後，請依照當初選擇安裝分類，  
點選紅色圖案繼續進行下一步>>



當初選擇[D.使用原廠授權] 請點選[啟用授權]繼續安裝流程



不是你要的安裝方式?點選左邊圖示回到安裝總覽



# E. 新增工具箱

請依序點選以下步驟，了解安裝方法

下載軟體

安裝新工具箱



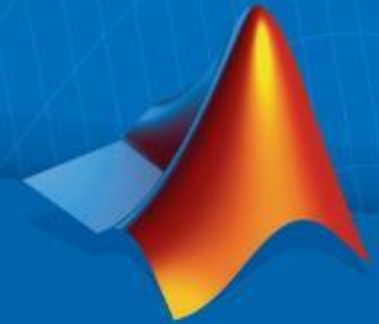

# 安裝新工具箱

# 執行MATLAB.exe檔，跳出安裝精靈後 登入帳號密碼後點選Sign In

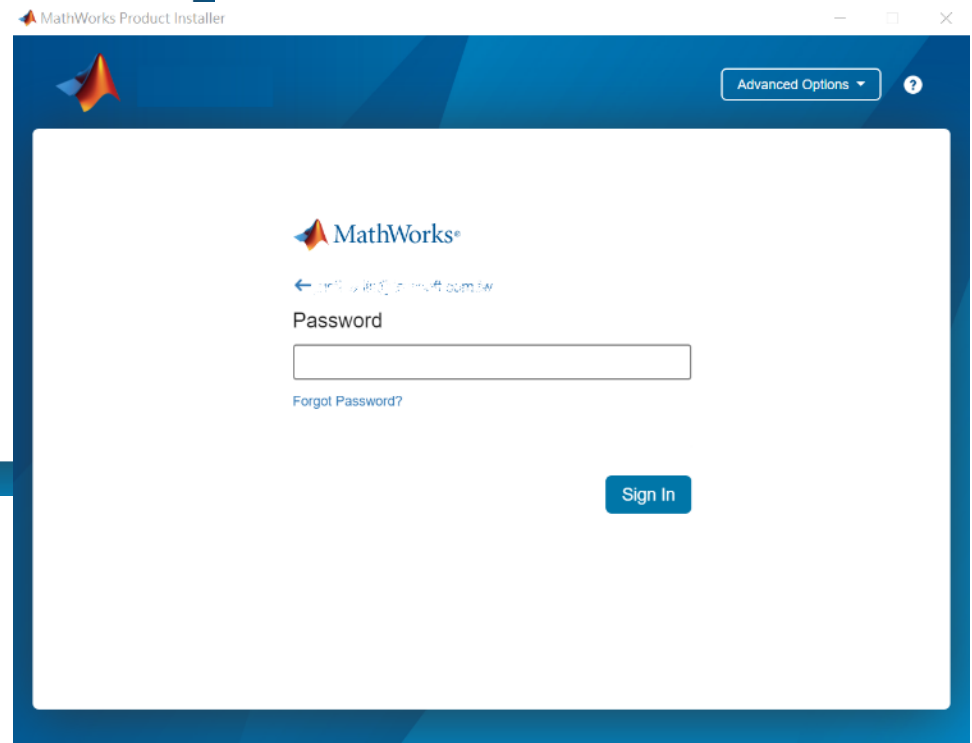
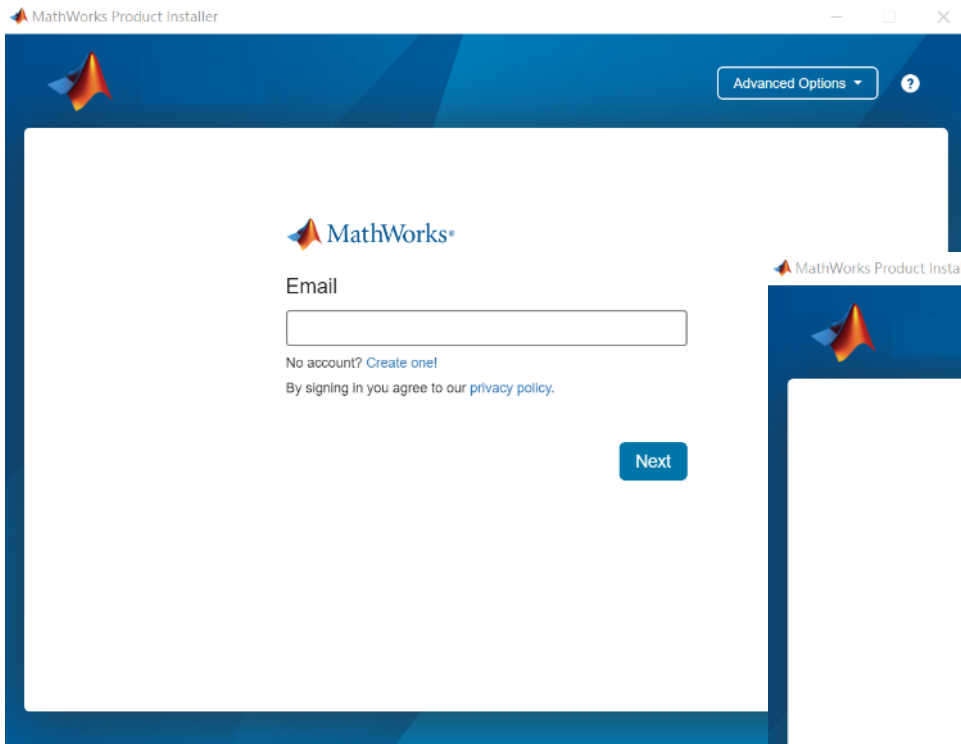



# 授權聲明選 Yes

MathWorks Product Installer



Advanced Options ▾



## MathWorks License Agreement

The MathWorks, Inc. Software License Agreement

### IMPORTANT NOTICE

THIS IS THE SOFTWARE LICENSE AGREEMENT (THE "AGREEMENT") OF THE MATHWORKS, INC. ("MATHWORKS") FOR THE PROGRAMS. THE PROGRAMS ARE LICENSED, NOT SOLD. READ THE TERMS AND CONDITIONS OF THIS AGREEMENT CAREFULLY BEFORE COPYING, INSTALLING, OR USING THE PROGRAMS. FOR INFORMATION ABOUT YOUR LICENSE OFFERING, CONSULT THE PROGRAM OFFERING GUIDE PRESENTED AFTER THE AGREEMENT.

THE AGREEMENT REPRESENTS THE ENTIRE AGREEMENT BETWEEN YOU (THE "LICENSEE") AND MATHWORKS CONCERNING YOUR RIGHTS TO INSTALL AND USE THE PROGRAMS UNDER THE LICENSE OFFERING YOU ACQUIRE.

Do you accept the terms of the license agreement?  Yes  No

Next

Cancel

### Patents, Copyrights, and Trademarks

MathWorks products are protected by patents (see [mathworks.com/patents](http://mathworks.com/patents)) and copyright laws. Any unauthorized use, reproduction, or distribution may result in civil and criminal penalties.

MATLAB and Simulink are registered trademarks of The MathWorks, Inc. Please see [mathworks.com/trademarks](http://mathworks.com/trademarks) for a list of additional trademarks. Other product or brand names may be trademarks or registered trademarks of their respective holders.



# 選擇 License 1089594

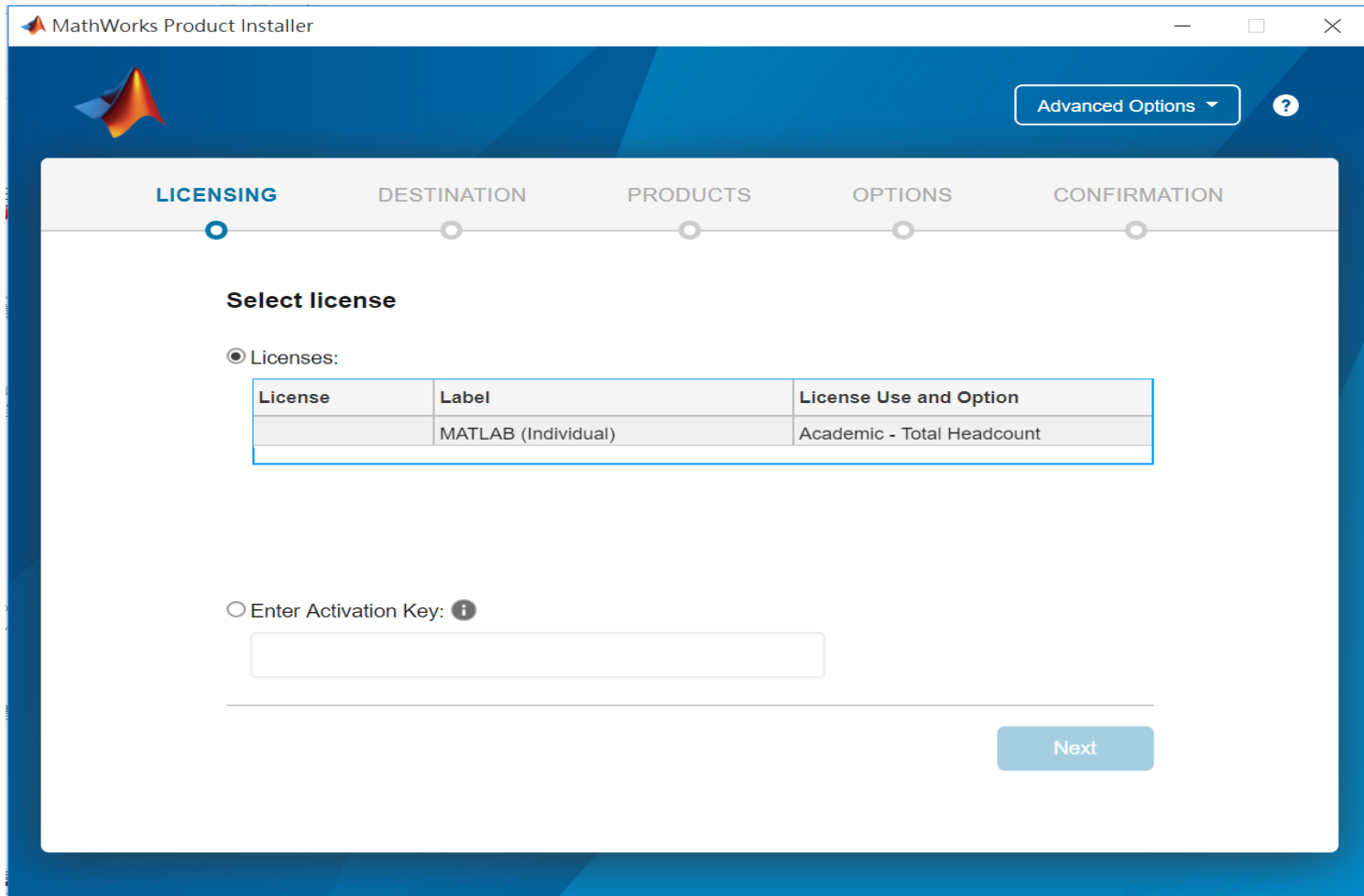

\* 圖示為範例，請確認為貴校license number後，按下一步Next>



# 確認使用者資訊

MathWorks Product Installer

Advanced Options ?

LICENSING DESTINATION PRODUCTS OPTIONS CONFIRMATION

**Confirm User**

**Name**  
XXXX XXXX

**Email**  
xxxx.xxxx @terasoft.com.tw

**Windows User Name**  
xxxxxx

Next



# 選擇安裝目錄

請注意! 請選取與當初安裝版本相同檔案夾

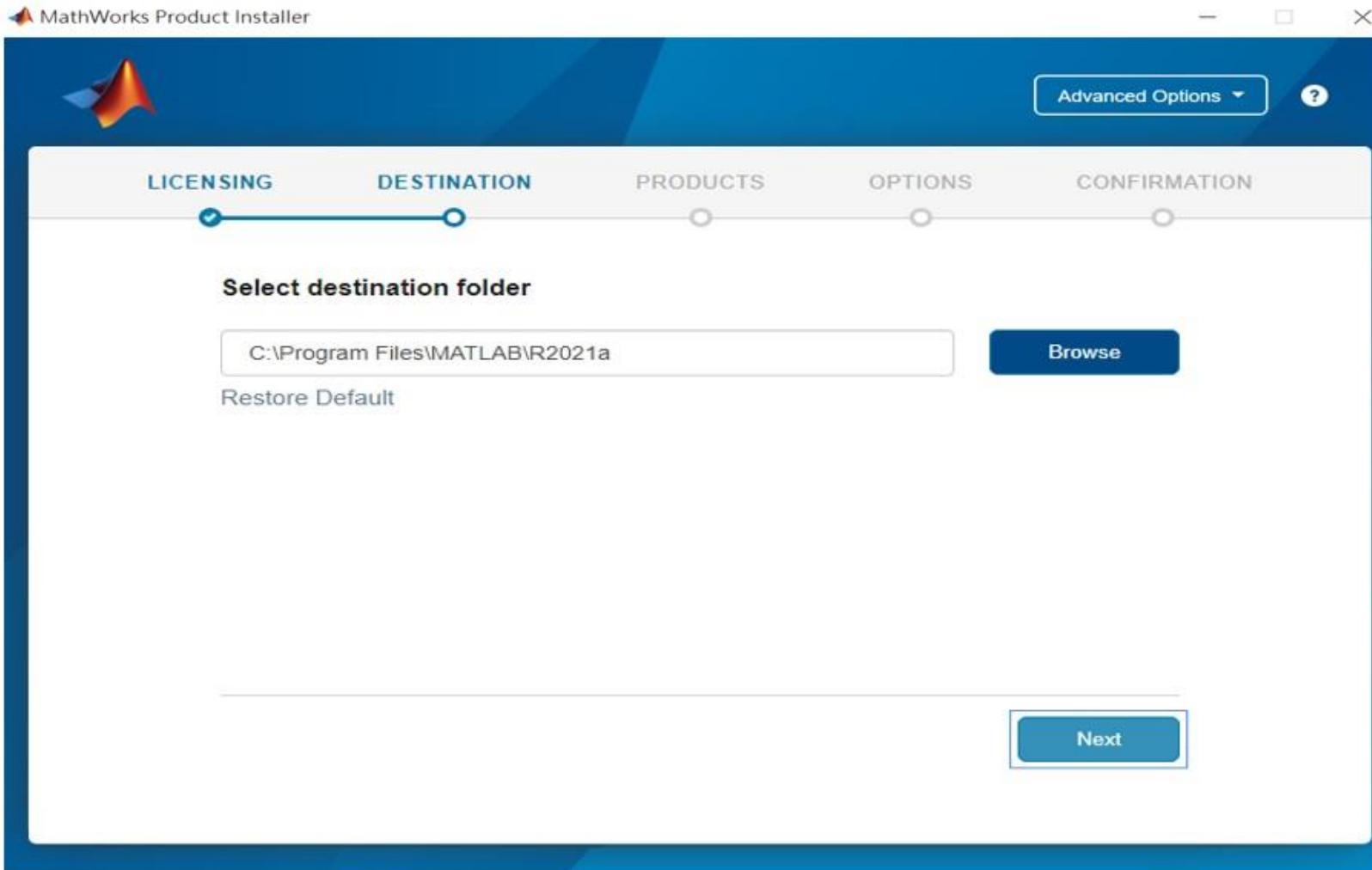

# 選擇追加安裝之工具箱

MathWorks Product Installer

Advanced Options ?

LICENSING DESTINATION PRODUCTS OPTIONS CONFIRMATION

Select products (recommended products are preselected)

<input checked="" type="checkbox"/>	Select All
<input checked="" type="checkbox"/>	MATLAB
<input checked="" type="checkbox"/>	Simulink
<input checked="" type="checkbox"/>	5G Toolbox
<input checked="" type="checkbox"/>	Aerospace Blockset
<input checked="" type="checkbox"/>	Aerospace Toolbox
<input checked="" type="checkbox"/>	Antenna Toolbox
<input checked="" type="checkbox"/>	Audio Toolbox
<input checked="" type="checkbox"/>	Automated Driving Toolbox
<input checked="" type="checkbox"/>	AUTOSAR Blockset
<input checked="" type="checkbox"/>	Bioinformatics Toolbox
<input checked="" type="checkbox"/>	Communications Toolbox

Next



# 確認安裝資訊，點選Begin Install

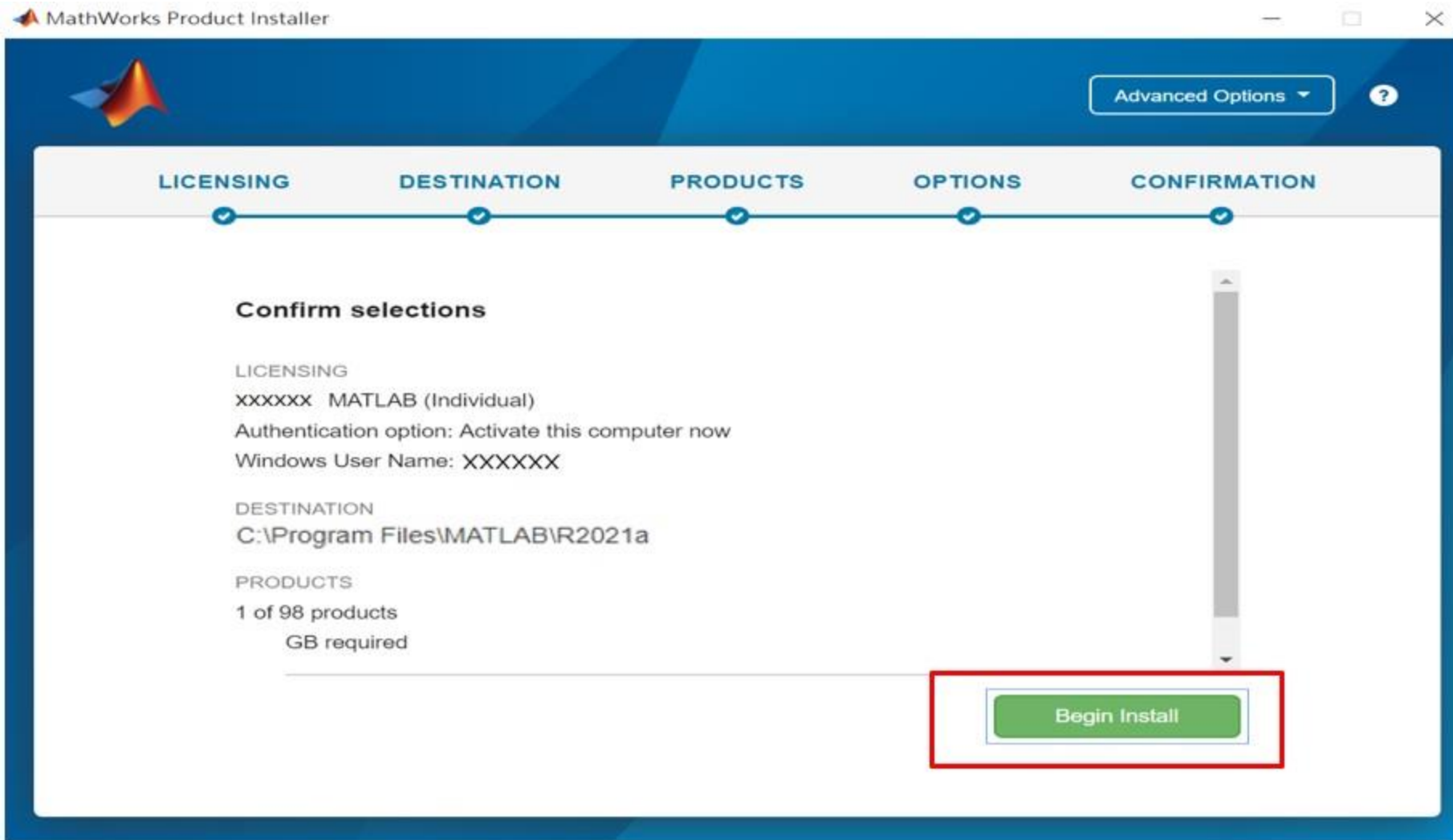

以上圖示僅供下載方法參考，版本會依您進入網站時間有所不同，請依顯示為主



# 安裝進度

MathWorks Product Installer



The screenshot shows the MathWorks Product Installer window. The title bar reads "MathWorks Product Installer" and includes standard window controls. The main content area features the MathWorks logo in the top left, an "Advanced Options" dropdown menu, and a help icon in the top right. The central part of the window displays the download progress for Simulink, with the text "Downloading Simulink (681 of 1,640 MB)" and "Download in progress...". A progress bar below this text shows that 5% of the file has been downloaded.

以上圖示僅供下載方法參考，版本會依您進入網站時間有所不同，請依網站顯示為主



# 安裝完成

MathWorks Product Installer



**Installation Complete**

Close





# 安裝完成

恭喜您

現在可以開始使用MATLAB& Simulink眾多強大功能



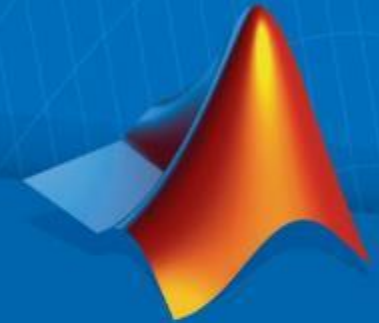

# MATLAB單機版安裝流程 常見問題

# 常見問題

**Q: 申請帳號時，沒有收到確認信該怎麼辦?**

**A: 1.**因各郵件系統伺服器的轉信服務可能需要一段時間，可能無法即時收到信件，需要等候一些時間才會收到註冊確認信件。

**2.**您的郵件可能被您的收信系統歸屬於垃圾郵件，建議您可以進入您的信箱並找到垃圾郵件資料夾查詢。

**Q: 原先安裝的舊版本是否可繼續使用?**

**A: 可以，版本可向下相容。同一台電腦可同時安裝多種版本(例如:2017b, 2017a,2016b可同時存在)**

**Q: 可以安裝幾台電腦?版本有限制嗎?**

**A: 一個帳號可安裝多台電腦，數量沒有限制，一台電腦可安裝多種版本**

**Q: 學校是否會提供訓練課程?**

**A: 全校授權學校與鈦思科技將會不定期安排訓練課程及各領域上機課程或演講，請隨時注意資訊中心公告及校園海報，有想上的課程也可以向資訊中心提出需求。**



# 常見問題

Q: 若驗證信沒有辦法看到驗證連結，該怎麼處理？

A: 校內Webmail系統通常將信件設定純文字格式，這時候只需將改成HTML格式，便可顯示驗證連結。

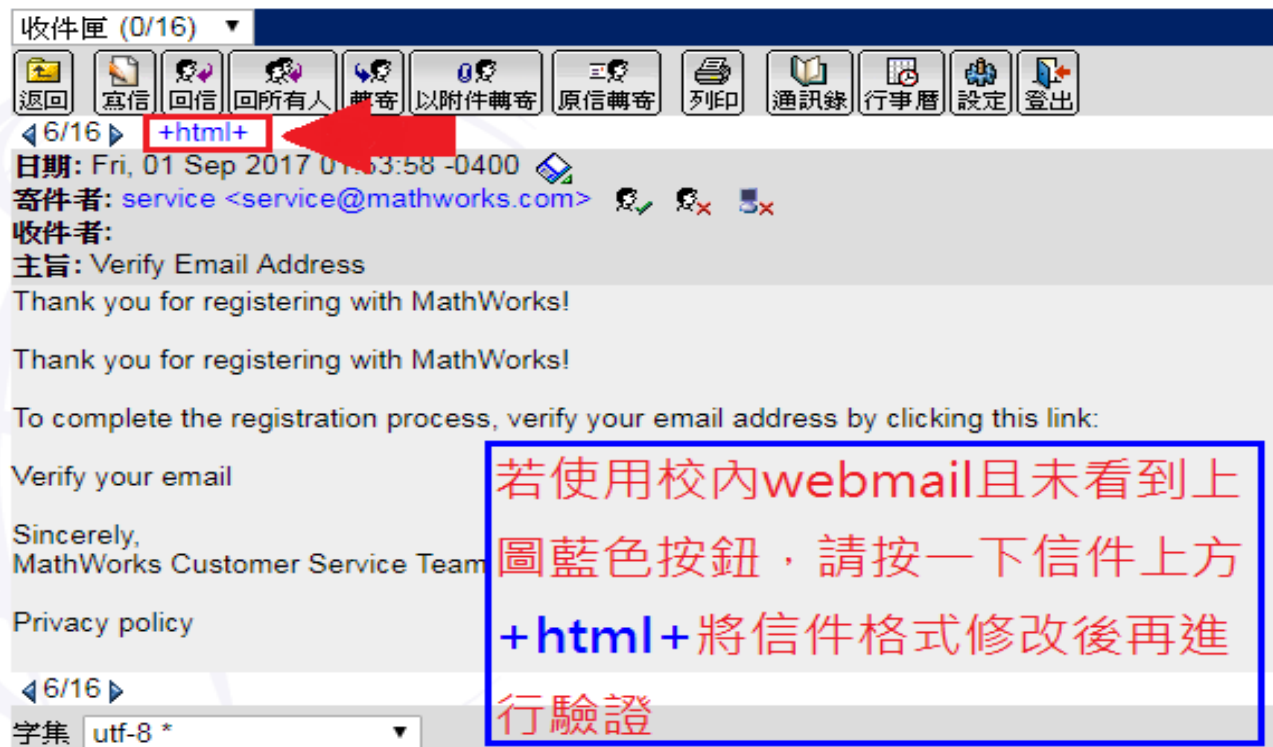

收件匣 (0/16)

返回 寫信 回信 回所有人 轉寄 以附件轉寄 原信轉寄 列印 通訊錄 行事曆 設定 登出

◀ 6/16 ▶ **+html+**

日期: Fri, 01 Sep 2017 01:53:58 -0400  
寄件者: service <service@mathworks.com>  
收件者:  
主旨: Verify Email Address

Thank you for registering with MathWorks!

Thank you for registering with MathWorks!

To complete the registration process, verify your email address by clicking this link:

Verify your email

Sincerely,  
MathWorks Customer Service Team

Privacy policy

◀ 6/16 ▶

字集 utf-8 \*

若使用校內webmail且未看到上圖藍色按鈕，請按一下信件上方+html+將信件格式修改後再進行驗證



# 常見問題

- 想要自學MATLAB 該從哪裡開始?
- 鈦思科技官網-校園專區<https://www.terasoft.com.tw/academia/>
- 提供免費學習資源，包含各式影片電子書
  - 自學MATLAB 真的一點都不難



最新加入資源:

- MATLAB 的工程應用:14段影片讓你迅速上手
- 如何利用 MATLAB 解決統計資料分析的問題
- 輕鬆實現 PID 控制
- [電子書] MATLAB 程式設計：入門篇

更多資源



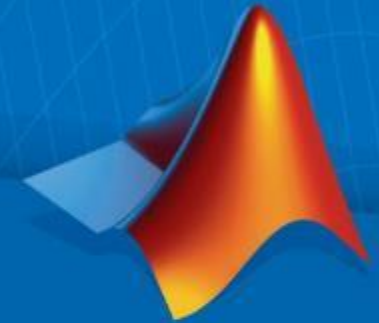

# 鈦思科技聯絡方法

# 鈦思科技聯絡方式

- 有任何問題發生，請記得使用Print Screen功能將問題畫面擷取下來附在信件中詢問。
- 信中請記得註明License No., 才能加速問題處理流程。
- License No. 查詢方法，請到 MATLAB 程式內 Help -> About

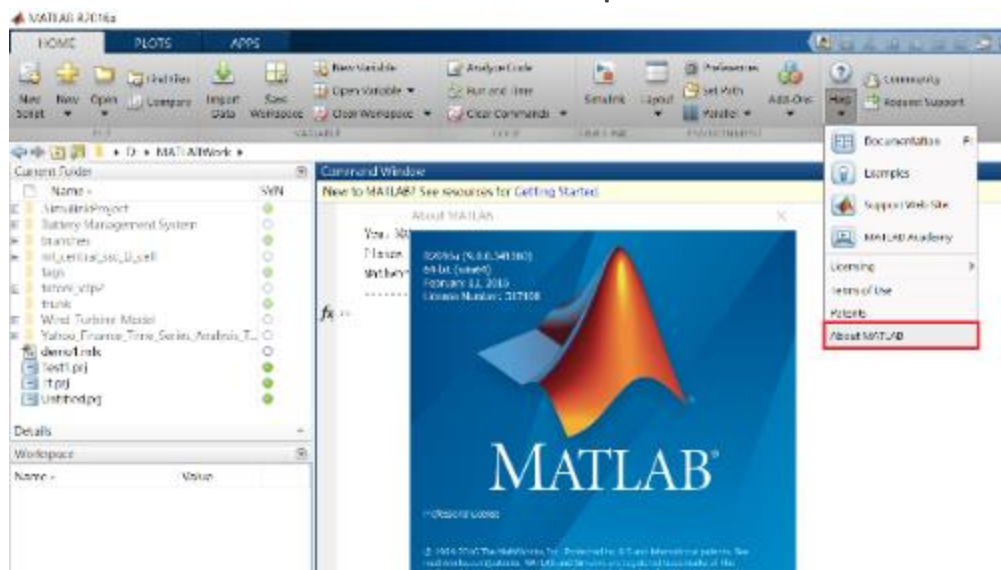

- 安裝問題及使用問題:
  - 在信中註明License No.,將問題詳列/附上畫面截圖，寄至 [support@terasoft.com.tw](mailto:support@terasoft.com.tw)
  - 安裝問題詢問電話: 鈦思科技 (03) 550-5590#9



